CSN

2024
JOURNÉE INTERNATIONALE DES DROITS DES FEMMES

Urgence climatique, pénurie de logements, endettement des ménages, dépérissement de nos services publics : autant de fléaux qui affectent les femmes. Mobilisons-nous!

Ça gronde en dedans, ça gronde en dehors
Ça gronde partout. Partout, les inégalités. Partout, les violences
Partout, les crises. Crise climatique, crise du logement
Crise de nos services publics, crise de confiance envers nos systèmes

Nos systèmes défaillants, dépassés, à bout de souffle
Nous aussi, on est « à boutte ». En colère. Et on a peur, parfois
C'est vrai, notre feu pourrait s'éteindre
Anéanti par nos peines et par nos pleurs

Mais non. Il s'attise, il grandit
Il se nourrit des luttes des unes
S'alimente de l'indignation des autres
Ça gronde, ça bouillonne et ça fulmine

Ça explosera, ça explose déjà
De ce feu qui peut soigner
Qui peut solidariser
De ce feu qui peut tout changer

Collectif 8 mars

ÇA GRONDE

8 MARS
JOURNÉE INTERNATIONALE DES DROITS DES FEMMES
2024

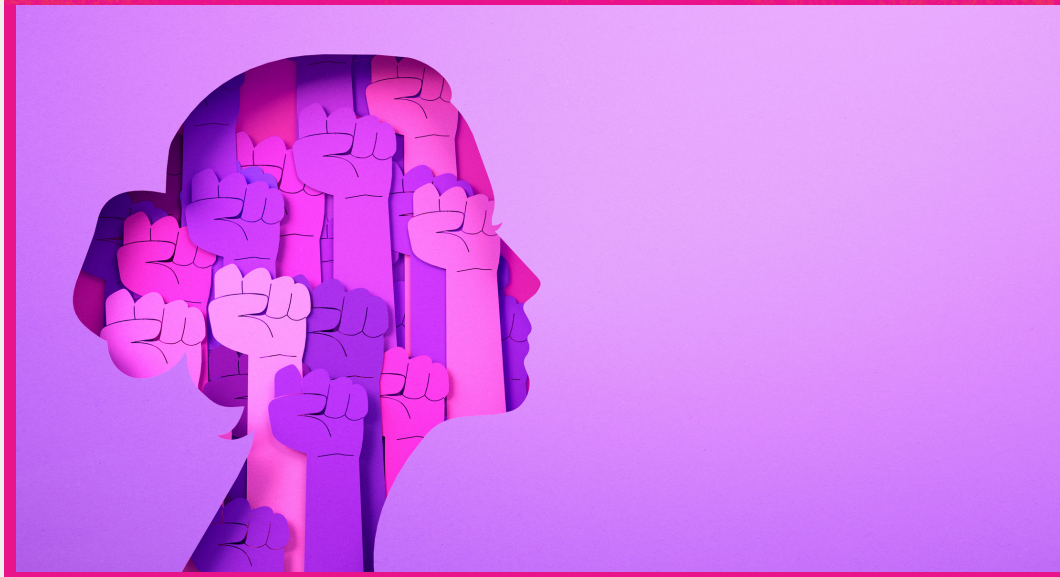

Bref historique du 8 mars

L'idée d'une journée internationale des droits des femmes a son origine dans les luttes féministes ouvrières et pour le suffrage universel des débuts du 20e siècle.

C'est à Copenhague, Danemark, en 1910, lors d'une conférence internationale de femmes socialistes, que l'idée d'une journée internationale des femmes est adoptée sous l'impulsion de la militante et figure historique du féminisme Clara Zetkin.

La première Journée internationale des femmes est célébrée l'année suivante, le 19 mars 1911, pour revendiquer le droit de vote des femmes, le droit au travail et la fin des discriminations au travail. En Allemagne, en Autriche, au Danemark et en Suisse, plus d'un million de personnes participe aux rassemblements.

STT | CIUSSS NIM–CSN | FSSS CSN

Site Web : sttciusssnimcsn.monsyndicat.org
(conventions collectives, coordonnées, actualité et plus encore)
Syndicat CSN du CIUSSS du NÎM

Le 8 mars 1914, les femmes socialistes organisent de nombreux événements à Berlin, en particulier pour revendiquer le droit de vote : selon la chercheuse Alessandra Gissi, il s'agit du « premier véritable 8 mars », mais « la date semble avoir été choisie par hasard ».

L'affiche dessinée pour l'occasion (ci-contre) est l'une des plus connues sur le sujet : elle se caractérise par des contrastes de couleurs d'inspiration expressionniste et le slogan « En avant avec le droit de vote aux femmes ! »

Affiche allemande de 1914
En avant avec le droit de vote aux femmes

Le 8 mars 1977, reprenant l'initiative communiste et à la suite de l'année internationale des femmes de 1975, l'Organisation des Nations unies adopte une résolution enjoignant à ses pays membres de célébrer une :

« Journée des Nations unies pour les droits des femmes et la paix internationale »

Plus communément appelée par l'ONU « Journée internationale de la femme ». L'ONU change le nom en 2016 pour devenir « Journée internationale des Femmes », et, dans plusieurs pays, on l'appelle « Journée internationale des droits des femmes »

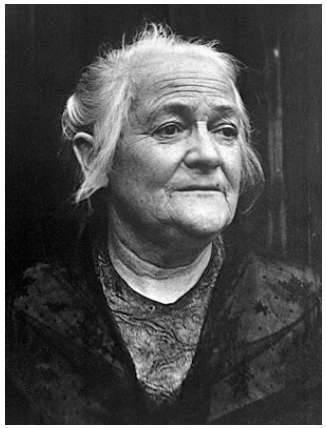

Clara Zetkin née le 5 juillet 1857 à Wiederau, en royaume de Saxe, et morte à Arkhangelskoïe, près de Moscou, le 20 juin 1933, est une enseignante, journaliste et femme politique marxiste allemande, figure historique du féminisme, plus précisément du féminisme socialiste. Elle est à l'origine de la journée internationale des droits des femmes.

Incendie de l'usine Triangle Shirtwaist le 25 mars 1911 pendant une grève de couturières. Cet incendie tue 140 ouvrières.

Le 25 mars 1911, un incendie est déclaré pendant une grève des couturières dans un atelier de textile de Triangle Shirtwaist à New York et tue 140 ouvrières, dont une majorité d'immigrantes italiennes et juives d'Europe de l'Est, enfermées à l'intérieur de l'usine. Cette tragédie, liée à l'exploitation des femmes ouvrières, a un fort retentissement et est commémorée par la suite lors des Journées internationales des femmes qui font alors le lien entre lutte des femmes et mouvement ouvrier.

De 1911 à 1915, des « journées internationales de la femme » ou « des ouvrières » sont célébrées dans plusieurs pays, notamment en Allemagne, en Autriche, en France et en Russie.